ARAEX Grands

Spanish Fine Wines

LA REDUCCION DE LA HUELLA DE CARBONO Y SU IMPACTO EN LA EXPORTACION

BEM Bilbao 20 Sept.2017

NUESTRA HISTORIA

QUIEN SOMOS

ABRIL 1993

Javier R. de GALARRETA funda ARAEX con un grupo de 6 Bodegas de RIOJA ALAVESA

JULIO 2001

SPANISH FINE WINES nace con 6 Bodegas de las regiones vinícolas más importantes de España MANCHA | RIBERA DE DUERO | NAVARRA | RUEDA | RÍAS BAIXAS | TORO

JULIO 2013

Nuevos Proyectos
R&G ROLLAND GALARRETA | CAVA VILLA CONCHI | GRAN SELLO VDT CASTILLA

1993 2001 2010 2013

ARAEX Grands
Spanish Fine Wines

CIFRAS CLAVES

PARTNERS EN 70 PAISES POR TODO EL MUNDO.

MAS DE 3000 HA CONTROLADAS.

21,6% DE LAS VENTAS TOTALES DE EXPORTACION
DE RIOJA ALAVESA ALCANZADAS EN 2011.

UNA DE CADA 5 BOTELLAS DE RIOJA ALAVESA EXPORTADA POR ARAEX
SEGUN DATOS DEL CONSEJO REGULADOR DE RIOJA

MAS DE 10.5MM BOTELLAS VENDIDAS EN MERCADOS INTERNACIONALES

ARAEX Grands
Spanish Fine Wines

NUESTRA VISION

DESDE HACE 24 AÑOS EL GRUPO ARAEX DESAROLLA UN MODELO DE NEGOCIO SOSTENIBLE DANDO IMAGEN DE CALIDAD A LOS VINOS ESPAÑOLES.

HOY QUEREMOS ROMPER FRONTERAS Y CONTINUAR PROMOVIENDO Y CREANDO LA CATEGORIA DE VINOS DE LUJO ESPAÑOLES… PARA LOS PROXIMOS 25 AÑOS

ARAEX Grands
Spanish Fine Wines

NUESTRA MISION

"**ARAEX GRANDS** TIENE EL OBJETIVO DE SER EL **PRODUCTOR LIDER** EN CALIDAD Y DISTRIBUCION DE **MARCAS PREMIUM** ESPAÑOLAS"

ARAEX Grands
Spanish Fine Wines

PREMIOS & RECONOCIMIENTOS

AWARDED BEST
SPANISH FOODS COMPANY
FOR THE YEAR 2001

EXPORT DIVISION

MINISTRY OF AGRICULTURE
FISHERIES AND FOOD

2001 ”Premio a la Mejor Empresa Alimentaria Española 2011 – Modalidad Exportación”
por el Ministerio de Agricultura Pesca y Alimentación

2008 ”Premio a la Mayor Actividad Exportadora"
por la revista “Mercados del Vino y la Distribución”

2014 “Premio a la Internacionalización de las Empresas Alavesas ” –
por la Cámara de Comercio de Álava

NUESTRAS REGIONES

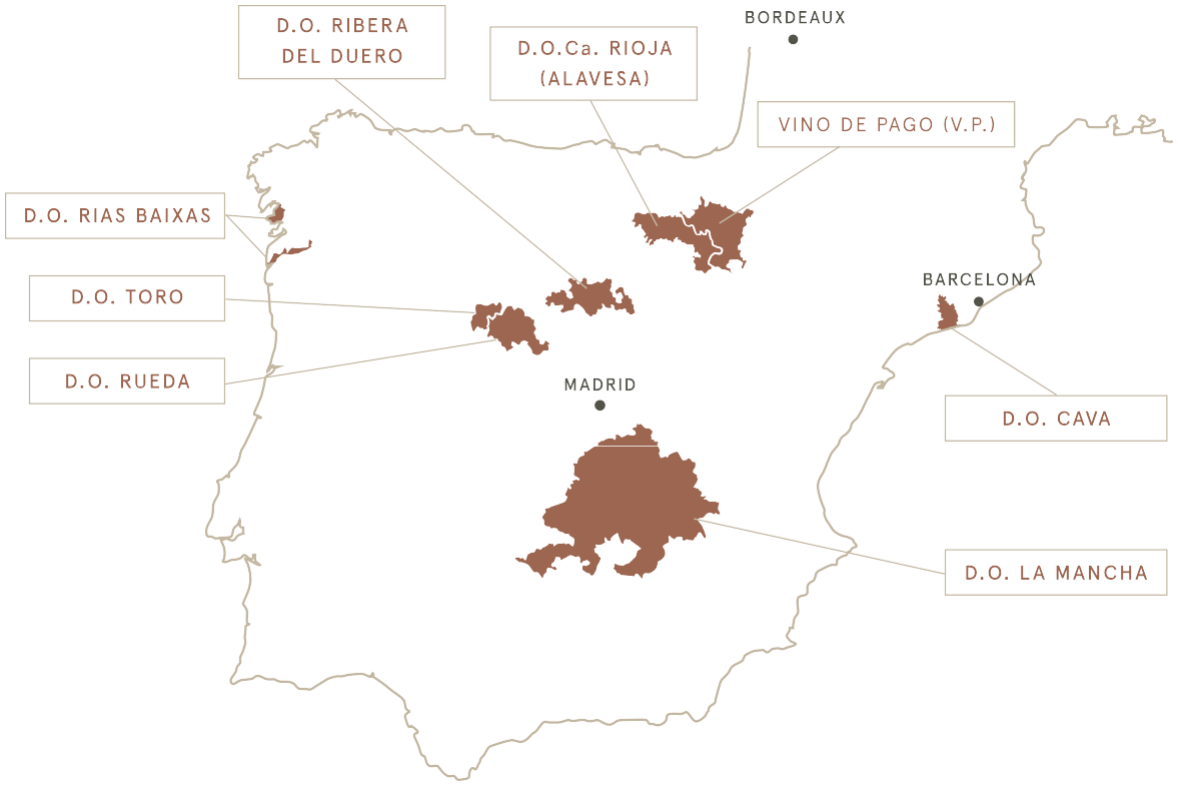

ARAEX Grands
Spanish Fine Wines

NUESTRO GRUPO

D.O. Ca. RIOJA (ALAVESA)

Luis Cañas
BODEGAS Y VIÑEDOS

ALTOS

BODEGAS Y VIÑEDOS LABASTIDA

LAR de PAULA

BAI GORRI

HEREDAD DE BAROJA

BODEGAS AMAREN

Montebuena

Rolland Galarreta
MICHEL ROLLAND JAVIER GALARRETA

D.O. RIAS BAIXAS

PAZO DE SEÑORANS

D.O. RIBERA DEL DUERO

VALTRAVIESO

D.O. NAVARRA

Pago de Cirsus

D.O. RUEDA

VAL DE VID

D.O. TORO

SOBREÑO
BODEGAS Y VIÑEDOS

D.O. LA MANCHA

MUÑOZ

D.O. BIZKAIKO TXAKOLINA

GORKAIZAGIRRE

D.O. Ca. RIOJA (ALAVESA)
D.O. RIBERA DEL DUERO
D.O. RUEDA

Rolland Galarreta
MICHEL ROLLAND JAVIER GALARRETA

D.O. CAVA

Villa Conchi

CENTRAL SPAIN

GRAN SELLO

ARAEX Grands
Spanish Fine Wines

PRINCIPALES DESTINOS DE LA EXPORTACION

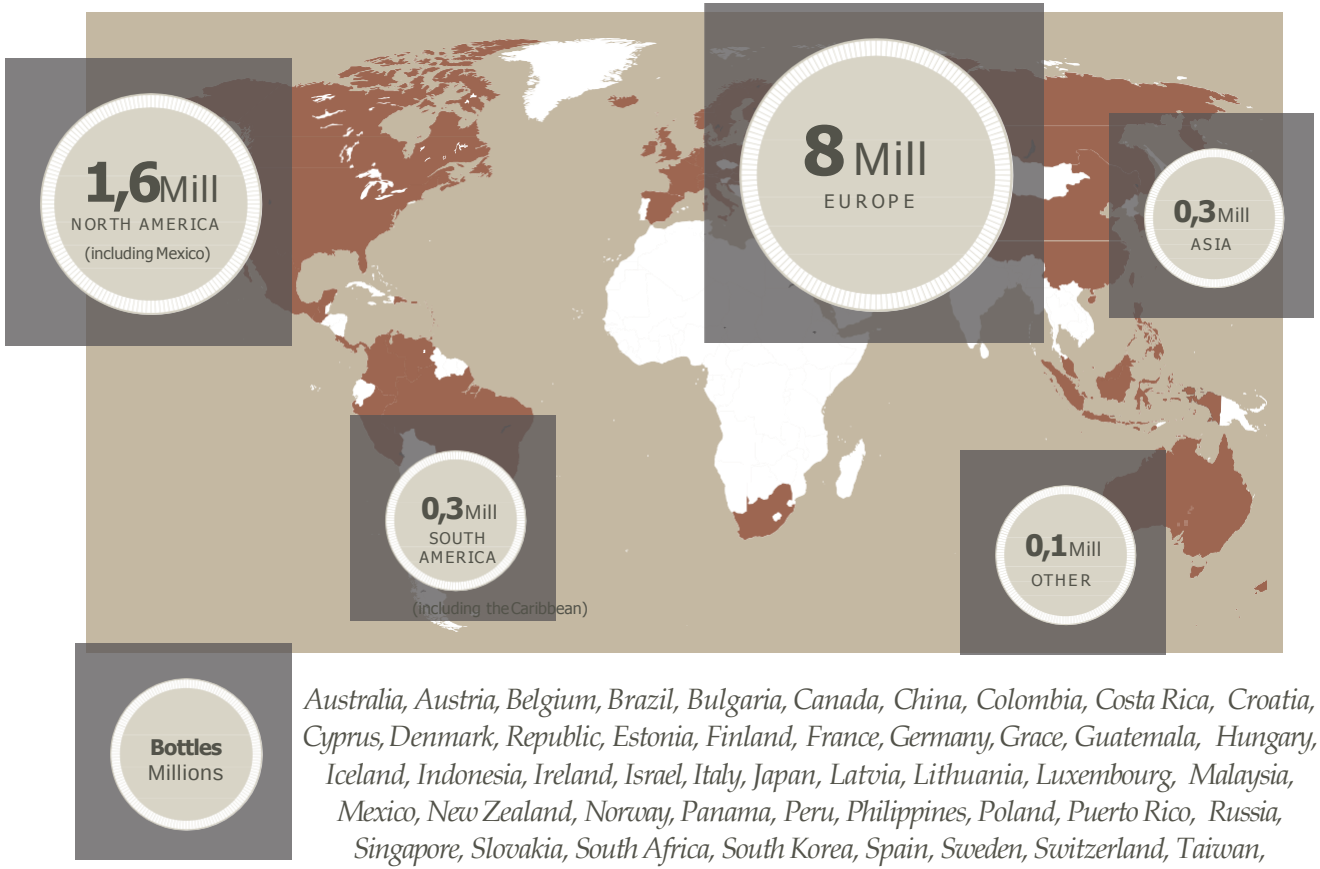

Australia, Austria, Belgium, Brazil, Bulgaria, Canada, China, Colombia, Costa Rica, Croatia, Cyprus, Denmark, Republic, Estonia, Finland, France, Germany, Grace, Guatemala, Hungary, Iceland, Indonesia, Ireland, Israel, Italy, Japan, Latvia, Lithuania, Luxembourg, Malaysia, Mexico, New Zealand, Norway, Panama, Peru, Philippines, Poland, Puerto Rico, Russia, Singapore, Slovakia, South Africa, South Korea, Spain, Sweden, Switzerland, Taiwan, Netherlands, United Arab Emirates, United Kingdom, United States, Venezuela.

ARAEX Grands
Spanish Fine Wines

LA INNOVACION COMO VALOR AÑADIDO

precisionviticulture.es

LOW histamine PROJECT

CARBON FOOTPRINT™

ARAEX Grands
Spanish Fine Wines

VITICULTURA DE PRECISIÓN

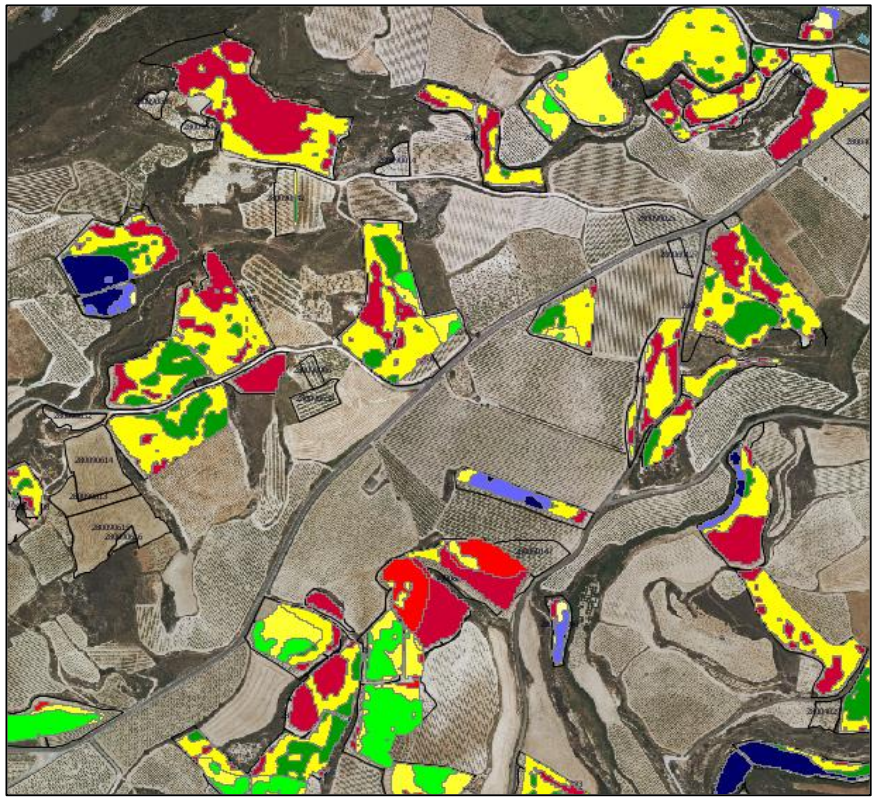

Detalle zonificación de calidades

Adaptación al cambio climático
Programa Cenit Deméter
2012

- Estudio del suelo:
  - Origen y profundidad
  - Nivel nutritivo
  - Altura, pendiente y orientación

Mapa de Zonificación

Beneficios:

- ✓ Delimitación geográfica de áreas por calidad
- ✓ Determinación de fechas de vendimia
- ✓ Elección de labores específicas vs necesidad real
- ✓ Optimización y disminución de productos químicos
- ✓ Incremento de la calidad de la uva de vinificación
- ✓ Mejora la vinificación adecuada a cada tipo de uva

NIVEL DE HISTAMINAS EN EL VINO

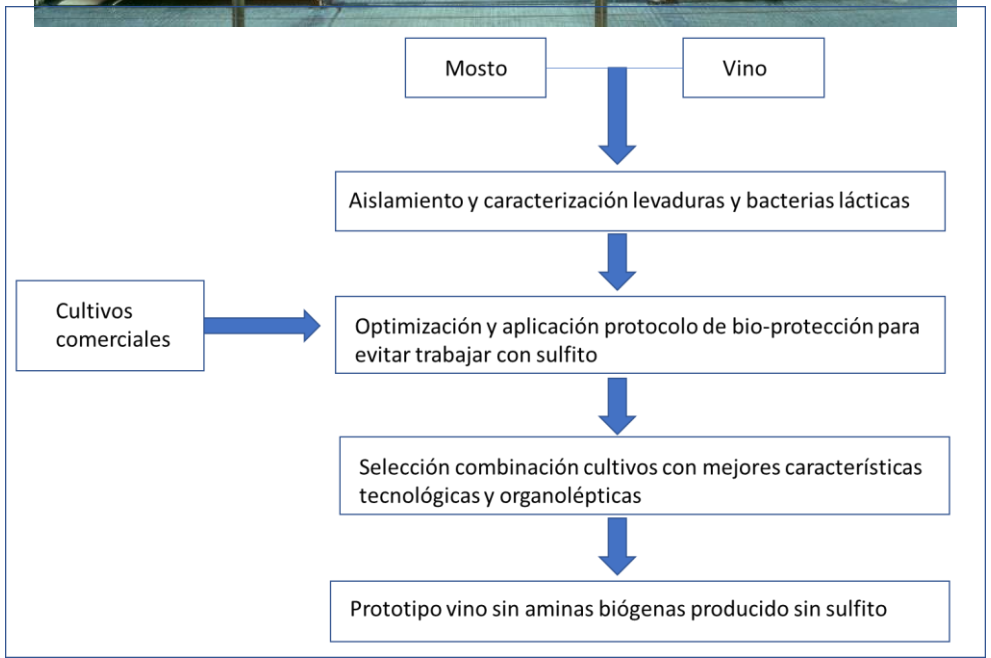

LOW histamine PROJECT

- Proyecto de Innovación 2011-2014

Estudio de los niveles de aminas biógenas

Llegando a un nivel de histaminas mínimo: (0.5 mg/l)

2017-2019

- Proyecto en colaboración con Azti para la producción de un vino totalmente libre de sulfitos y aminas biógenas.

ARAEX Grands
Spanish Fine Wines

ECOEFICIENCIA: HUELLA DE CARBONO

azti tecnalia

CARBON FOOTPRINT

Huella de carbono : Es la unidad de medida de las emisiones de gases de efecto invernadero/ CO2 a la atmosfera

Objetivo: Mejorar la eficiencia de los procesos para minimizar las emisiones

La producción de vino NO es uno de los productos mas contaminantes presentando un valor medio de huella de carbono del orden de 1,5kgs de CO2 por botella de 0,75 litros

Wineries for climate protection: reducción de un 20% ☛2020

ARAEX Grands Spanish Fine Wines

ECOEFICIENCIA: HUELLA DE CARBONO

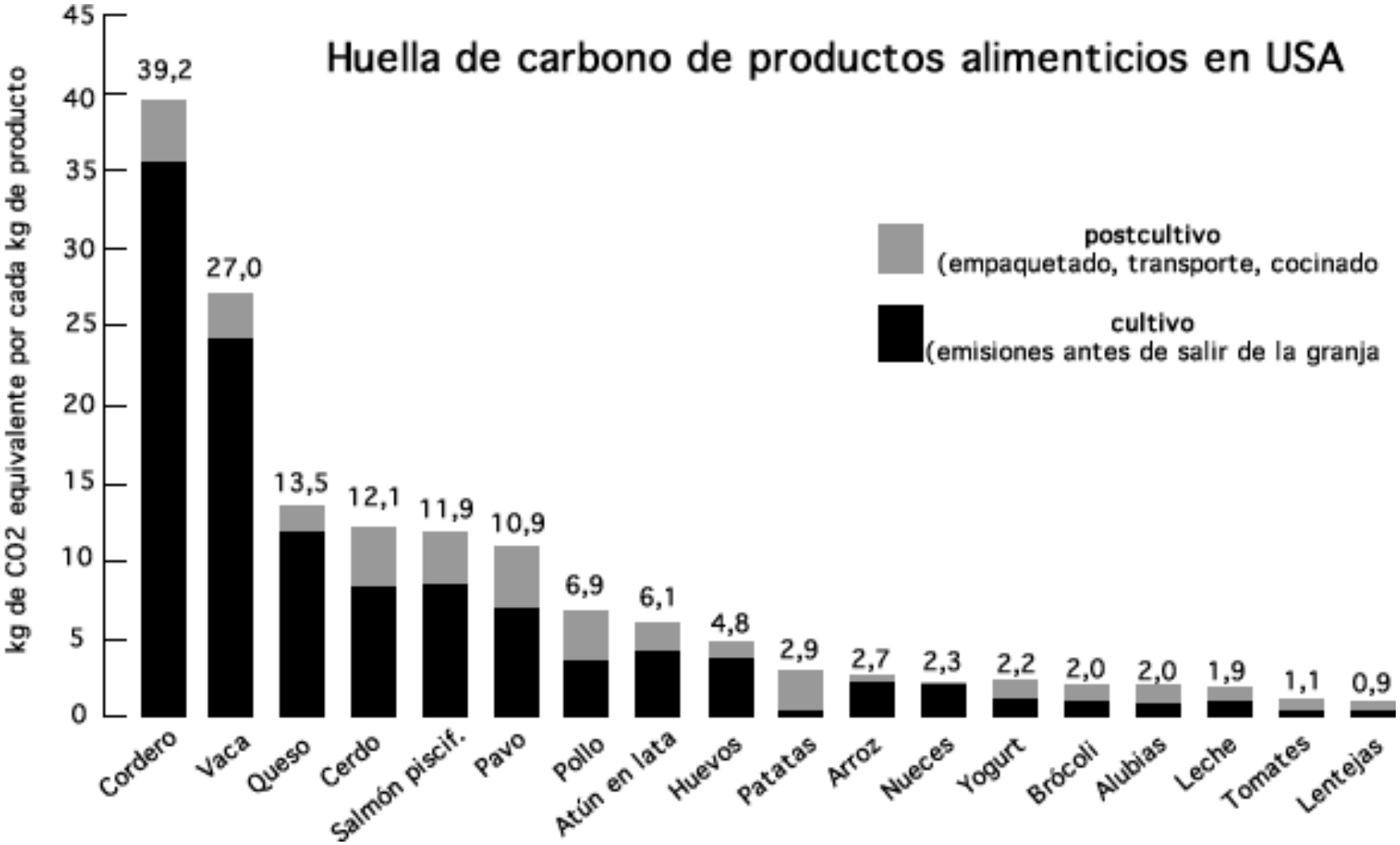

ARAEX Grands
Spanish Fine Wines

ARAEX Grands

•Ciclo de vida completo del producto vitivinícola

15%

- Preparación del terreno
- Plantación del viñedo
- Laboreo y mantenimiento del terreno
- Riego
- Fertilización
- Poda de invierno aplicación de productos fito sanitarios
- Poda en verde
- Vendimia

Fase Agrícola y Vendimia

Elaboración 8%
Embotellado 54%

- Despalillado y estrujado
- Aplicación de sulfuroso
- Fermentación alcohólica
- Descube
- Prensado
- Fermentación maloláctica
- Crianza
- Embotellado
- Envejecimiento
- Estabilización y filtrado
- Etiquetado y encapsulado

Bodega

23%

- Envases
- Embalajes
- Transporte

Comercialización

CONSUMO

- Vertido
- Incineración

Gestión de Residuos

ARAEX Grands
Spanish Fine Wines

Fuente: Proyecto +Vino – Co2

ECOEFICIENCIA: Envases y Embalajes

“SUSTITUCION DEL POLIESPAN POR CARTON RECICLADO E-WINE Saica”

ECOEFICIENCIA: Envases y Embalajes

"REDUCCION DEL PESO DE LAS BOTELLAS"

Paso de una botella de 575 g. a una botella de 450 g.
en los últimos 6 meses.

- Reducción del 28 % en el peso del vidrio.

  Aplicación del cambio a un 25 % de la producción de una bodega,

- Reducción del **consumo de vidrio en un 7 %.**

- Reducción del peso de expediciones de estos modelos en un 10 %

- **Reducción del peso total del producto embotellado en un 2.5 %**

ECOEFICIENCIA: Transporte

"CREACION DE UN DEPÓSITO FISCAL"

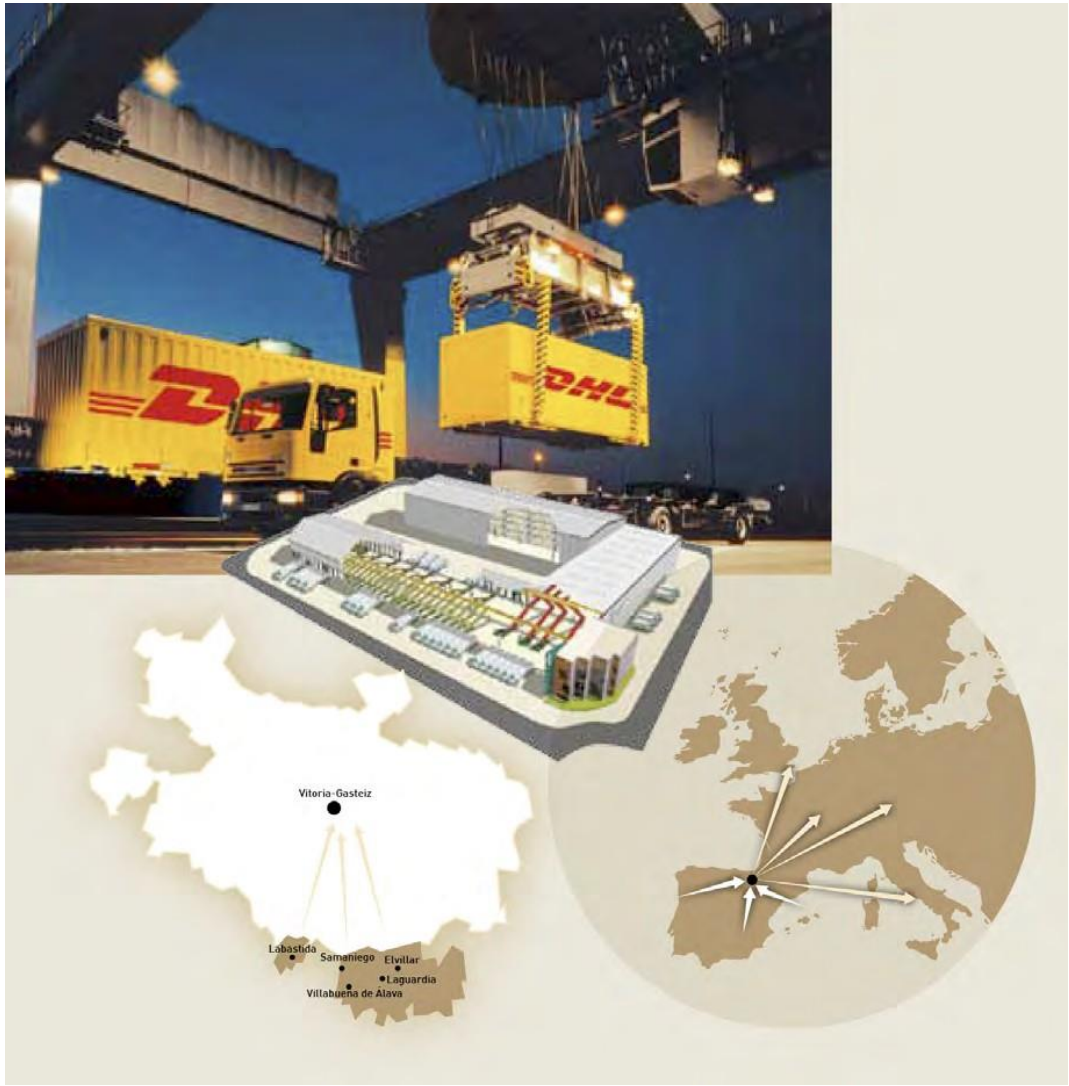

- Creación de sinergias entre partners para optimizar los procesos.
- En el comercio internacional el factor primordial es el transporte de las mercancías.
- El transporte es el responsable de entre un 23 y un 25% de las emisiones de gases de efecto invernadero
- Fomentar el transporte intermodal tanto de pasajeros como de mercancías.
- Vitoria : localización perfecta para la combinación de los diversos modos de transporte : Terrestre, Aéreo, Marítimo y Ferroviario

ARAEX Grands
Spanish Fine Wines

ECOEFICIENCIA: Transporte

Operativa del depósito fiscal

Bodegas

→

ARAEX Grands
Spanish Fine Wines

DHL

Plataforma Logística

→

Vinoteka
EROSKI club

Mejorar la gestión de flujos y reducir los costos de la movilidad de las mercaderías

ARAEX Grands
Spanish Fine Wines

ARAEX Grands
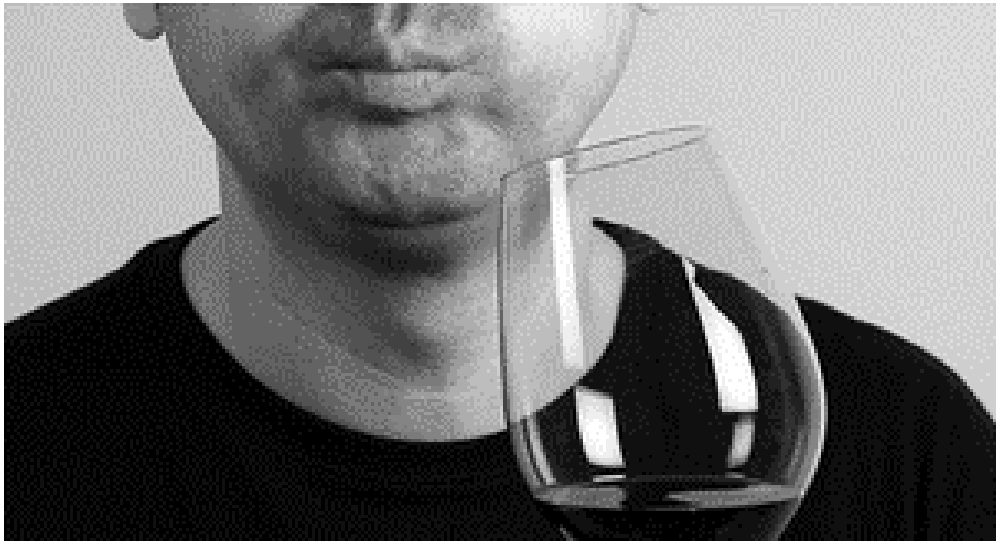
Muchas gracias